

...  
Calle 11 entre 10 y 11



CREDIL

48

CONCEBIDO A PARTIR DE LA SIMPLICIDAD ESTRUCTURAL ENMARCADA EN UN PRISMA RECTANGULAR QUE ALBERGA LA ORGANIZACIÓN FUNCIONAL. DE ESTILO CONTEMPORÁNEO, Y DE ESPACIOS ABIERTOS E ILUMINADOS.

EL ELEMENTO ARQUITECTÓNICO DISTINTIVO ES EL MOVIMIENTO DE LOS BALCONES CURVOS, QUE PROPORCIONAN UNA FORMA SUAVE, Y ADEMÁS PERMITEN APROVECHAR AL MÁXIMO EL SOL.

#### PUNTOS DE REFERENCIA

3 cuadras de la Facultad de Bellas Artes y Biblioteca // 6 cuadras de Plaza Moreno // 1 cuadra de centro comercial (calle 12).

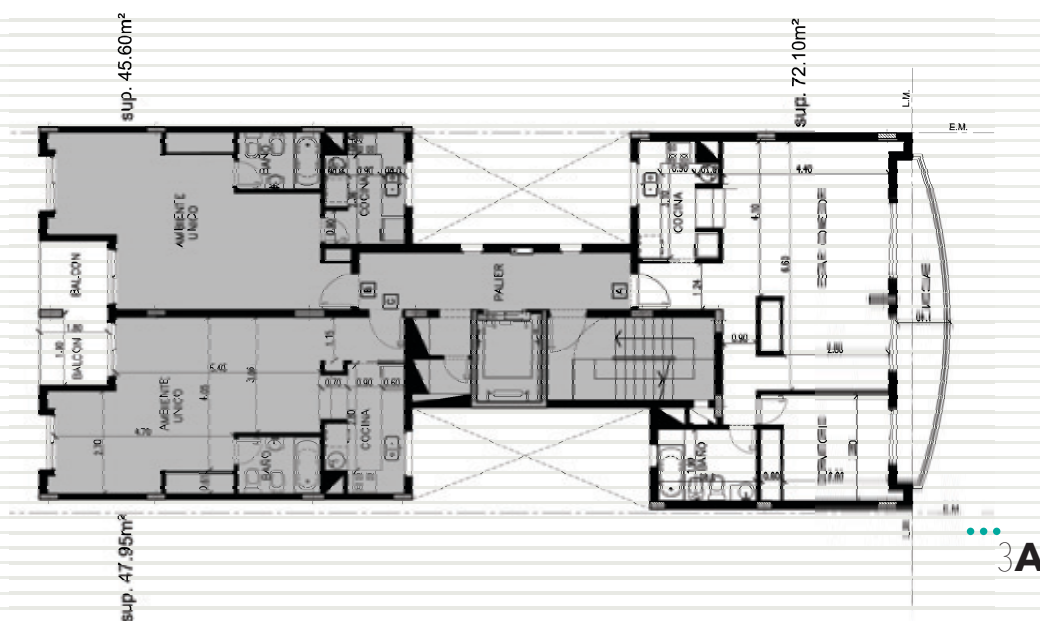
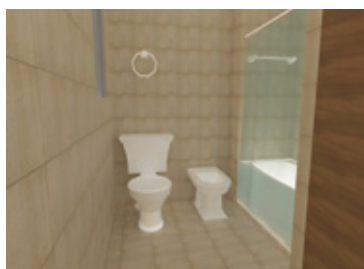

#### CARACTERÍSTICAS INTERIORES

DORMITORIOS: 1+1 // METROS CUBIERTOS: 63,40 M<sup>2</sup> // METROS EN SEMI-CUBIERTO: 9,70 M<sup>2</sup> // METROS TOTALES: 73,10 M<sup>2</sup> // PISOS DE MADERA FLOTANTE EN ESTAR-COMEDOR Y DORMITORIOS // PISOS INTERIORES DE CERÁMICO EN COCINA Y BAÑO // PLACARD SÍMIL MADERA CON GUÍAS CORREDIZAS // BAJO MESADAS DE MELAMINA // SANITARIOS LÍNEA MÓNACO // CARPINTERÍAS DE ALUMINIO ANODIZADO // CALEFACCIÓN // GRUPO ELECTRÓGENO // ASCENSORES // ESCALERA DE EMERGENCIA PRESURIZADA



0221.457.7457



credilsapropiedades@credil.com